

지속적인 낚시, 건전한 낚시를 위한  
**낚시 쓰레기 캠페인**



편리하고 안전한 모바일 미래생활

1. 국내 낚시산업 시장 현황
2. 쓰레기 무단투기 현황
3. 낚시 쓰레기 이슈 : 낚시금지
4. 낚시 쓰레기 관련 캠페인 현황
5. 피싱노트(fishing note) ‘낚시쓰담’ 현황

# 국내 낚시산업 시장 현황

- 낚시인구 850만 시대! 국내 낚시산업 시장규모 2조 5천억원 (해양수산부 2018년 자료)
- 3면이 바다, 강/호수/저수지 등 바다, 민물 일년 내내 할 수 있는 국민의 여가, 취미, 레저, 스포츠
- 해양수산부 낚시진흥 시행 계획 : 바다/바닷가/내수면 대상 건전한 낚시문화 정착 및 건전한 국민레저 활동 육성

【 '18년 국내 낚시산업 시장규모(추정)(단위 : 개, 백만원, %) 】

구 분		업체수(개)	매출액(백만원)	비중(%)
합 계		8,849	2,435,802	100.0
낚시 서비스업	소 계	5,486	375,209	15.4
	낚시터 운영업	935	79,042	3.2
	낚시어선업	4,543	278,513	11.4
	낚시정보 서비스업	8	17,654	0.7
낚시 연관 산업	소 계	3,363	2,060,594	84.6
	낚시선 건조 수리업	5	2,258	0.1
	낚시용구 제조업	362	920,712	37.8
	낚시선 부품 제조업	9	6,293	0.3
	낚시용 기자재 도소매업	2,958	1,107,032	45.4
	기타	29	24,299	1.0

\* 기타에는 낚시선 부품 도소매업 및 낚시용품 수리업 등이 포함되며 낚시미끼 생산업은 제외

## [해수부] 2021년 낚시진흥 시행계획 공고

순	서
I.	추진 배경 1
II.	낚시 산업 및 정책 추진 현황 2
III.	2021년 주요 추진과제 3
	1. 활력 넘치는 낚시산업 육성 3
	2. 지속가능한 낚시문화 정착 3
	3. 행복한 낚시공간 확충 4
	4. 안전한 낚시기반 조성 5
VI.	2021년 과제별 추진일정 6

# 쓰레기 무단투기 현황

- 쓰레기 무단투기는 많은 나라에서 경범죄에 해당, 도시 / 농어촌 / 산 / 바다 등 인간이 활동하는 모든 곳에서 발생
- 누가 언제 쓰레기를 버렸는지 알 수 없어 단속이 어렵고 공공기관의 인력과 비용만으로는 역부족

2020년 자치구별 무단투기 단속 실적

연 번	자치구명	단속 건수
계		128,144
1	종로구	11,675
2	중 구	6,865
3	용산구	1,398
4	성동구	811
5	광진구	2,787
6	동대문구	4,666

## 고속도로로 쓰레기 발생량·처리비용 현황



자료/ 한국도로공사

연암뉴스

김지영 인턴 / 20200113

트위터 @yonhap\_graphics 페이스북 tuneey.kr/LeYN1

YONHAP NEWS

# 쓰레기 줍기 캠페인 현황

- 서울시, 부산시 등 전국 지자체별 시민참여 유도형 쓰레기 줍기 캠페인 진행
- 해양경찰청 바다를 9해줘 캠페인 : 공공기관 & 유명 네티시인을 통해 #바다를구해줘 #바다를9해줘 릴레이 캠페인

내 손안에 서울



비대면

새로운 일상과 함께하는 셀프자원봉사  
**'서울숲 쓰담쓰담'** (쓰레기 담기)

"지구를 건강하게, 몸도 마음도 건강하게"  
공원을 안전하고 건강하게 즐길 줄 아는 '쓰담이'를 찾습니다.

\*쓰담쓰담은 달리기 운동을 하면서 쓰레기를 줍는 환경친화적인 플로깅(Plogging)의 우리말입니다.  
'쓰레기 담기'의 뜻과 함께 '쓰담쓰담하다'처럼 환경을 보듬는 의미도 담겨있습니다.

- 일시 2020.06.~2020.11. (00~17시)
- 장소 서울숲공원 (방문자센터)
- 대상 활동에 관심 있는 시민 누구나
- 준비물 장갑이나 가버온 집게, 텀블러, 즐거운 마음 (쓰담 봉투 제공)
- 혜택 SNS인증샷 참여자를 대상으로 '서울숲 초록친구(씨앗)' 증정(선착순 100명)
- 참여방법





방문자센터  
입장신청  
(QR코드)



서울숲  
쓰담봉투 받기



걷거나 뛰면서  
쓰레기 줍기



봉투를 채우면  
가벼운 쓰레기봉투에  
반려수거



SNS를 통해  
건강한 활동 알리기  
#서울숲쓰담쓰담  
#서울숲비밀번호기 #서울숲비밀번호기

• 문의 (재)서울그린트러스트 서울숲컨서번시 마케팅팀 02-460-2915

부산시 제 1회 비대면  
**JUB GING**

조강하면서 건강도 즐겁!  
+ 환경도 즐겁! = **줍깅**

접수기간: 2020. 9.29(화) ~ 10.31(토)



News Factory  
GEEKJENews

해양경찰청  
KOREA COAST GUARD

바다를 지키기 위한 9가지 약속  
**바다를 9해줘!**

1. 일회용 마스크 사용 후 끈을 잘라 휴지통에 버리기
2. 담배꽂초 버리지 않기  
\*담배꽂이는 바다에서 100년 이상 분해되는 플라스틱이다.
3. 생활 쓰레기 분리수거
4. 커피스틱, 빨대 사용 줄이기
5. 반납봉지 보다 장바구니 사용
6. 일회용품 사용 줄이기
7. 야외 활동 후 쓰레기 되가져 오기
8. 그물 등 어구류 버리지 않기
9. 바닷가에서 불꽃놀이 하지 않기  
\*바다 환경에 해를 끼친다.

나의 작은 변화가 아름다운 바다를 지킵니다

# 낙시금지/제한 현황 : 물환경보전법/저수지(댐)

- 물환경보전법 제20조(낙시행위의 제한) 및 같은법 시행령 제27조(낙시금지구역 또는 낙시제한구역의 지정 등)에 따라 각 지방자치단체에서 지정한 낙시금지구역 및 제한구역 지정현황(2020.6월말 기준 : 전국 121개 저수지 / 댐)

경북	순흥저수지	1998-03-30	영주시장	농업용
경북	금계저수지	1998-03-30	영주시장	농업용
충북	탄티	1998-07-24	증평군수	농업용
충북	송정	1998-07-24	증평군수	농업용
경기	백운호수	2001-11-30	의왕시장	농업용
경기	대왕저수지	2003-07-07	성남시장	농업용
경기	기흥저수지	2010-08-25	용인시장	농업용
강원	학저수지	2017-11-01	철원군수	농업용
충북	신항저수지	2018-08-01	괴산군수	농업용
충북	백마저수지	2018-08-01	괴산군수	농업용
경북	영주호(영주댐)	2019-03-18	영주시장	농업용
충북	원남저수지	2019-08-13	음성군수	농업용
충북	금정저수지	2019-08-13	음성군수	농업용
전북	기지제	2020-02-20	전주시장	농업용
전북	인교제 (아중저수지)	2020-02-20	전주시장	농업용
전북	백석제	2020-02-20	전주시장	농업용
충남	입암저수지	2020-08-01	계룡시장	농업용

# 낙시금지/제한 현황 : 하천법/하천 (예시)

- 하천법 제 46조, 제6호 **하천의 이용목적 및 수질상황 등을 고려하여 대통령령으로 정하는 바에 따라 시·도지사가 지정·고시하는 지역에서 행하는 다음 각 목의 어느 하나에 해당하는 행위**  
**가. 야영행위 또는 취사행위 / 나. 떡밥·어분 등 미끼를 사용하여 하천을 오염시키는 낙시행위**

## 진위안성천 낙시·야영·취사 금지지역 지정 공고

평택시 안성천 및 진위천(국가하천 구간)을 「하천법 제46조 제6호, 같은법 제8조 제2항 같은 법 시행령 제51조」에 의거 낙시·야영·취사 금지지역 지정하여 다음과 같이 공고합니다.

2021년 3월 29일  
 평택시장

### 1. 낙시 등 금지지역 지정 목적

안성천 및 진위천(국가하천 구간)을 낙시·야영·취사 금지지역으로 지정하여 하천별 안전사고 예방, 하천시설물 보호 및 쓰레기 투기를 방지 등 다수의 이용객이 만족할 수 있는 쾌적한 생태하천으로 관리하고자 함.

### 2. 주요내용

가. 낙시 등의 금지지역 하천 및 위치

하천명 (등급)	위 치	연 장	비 고	
안성천 (국가하천)	유천동 156-2 - 팽성읍 신호리 150-1	6.7km	낙시·야영·취사금지	
	팽성읍 신호리 150-1 - 신대동 712	1.8km	야영·취사 금지 (낙시 적용제외)	
	신대동 712 ~ 오성면 창내리 17-9	1.3km	낙시·야영·취사금지	
	오성면 창내리 17-9 ~ 오성면 창내리 145	1km	야영·취사 금지 (낙시 적용제외)	
	오성면 창내리 145 ~ 아산면 방조제	19km	낙시·야영·취사금지	
진위천 (국가하천)	하안 팽성읍 평공리 65-4 ~ 팽성읍 노양리 210-8	19km	낙시·야영·취사금지	
	려안	서한면 금암리 142-1 ~ 청북읍 백봉리 34-3	10km	낙시·야영·취사 금지
		청북읍 백봉리 34-3 ~ 오성면 안화리 49-2	2.2km	야영·취사 금지 (낙시 적용제외)
	우안	오성면 안화리 49-2 ~ 안성천 합류점	5.7km	낙시·야영·취사 금지
		서한면 적봉리 584-4 ~ 고덕면 궁리 476-5	15.2km	낙시·야영·취사 금지
		고덕면 궁리 476-5 ~ 고덕면 동교리 405-127	1.2km	야영·취사 금지 (낙시 적용제외)
	고덕면 동교리 405-127 ~ 안성천 합류점	1.5km	낙시·야영·취사 금지	

### 나. 금지기간 및 행위제한

- 1) 규제기간(낙시 등 금지구역 지정기간) : 연중
- 2) 행위제한
  - 가) 야영행위 또는 취사행위
  - 나) 떡밥·어분 등(인조미끼 포함)을 사용하여 하천을 오염시키는 낙시 행위

#### ※ 적용 예외사항

- 『내수면어업법』 제6조 규정에 의거 내수면 어업 면허를 받은 자의 어업행위
- 수생태계 보존을 위한 학술조사·어종조사 등 부득이한 경우

### 3. 금지행위 위반자에 대한 처분

근거 법령	벌 칙
하천법 제46조 제6호	하천법 제98조 제2항 및 같은법 시행령 제107조의 규정에 의거 300만원 이하의 과태료
경기도 낙시 등의 금지지역 지정 및 관리 조례 제6조 규정에 의거 과태료 부과	1) 1차 위반 100만원 2) 2차 위반 200만원 3) 3차 위반 300만원 이내에서 과태료 부과

### 4. 계도기간 및 단속 개시일

가. 계도기간 : 2021. 3. 30. ~ 2021. 5. 31.

나. 단속 개시일 : 2021. 6. 1. 이후

다. 단속대상 : 금지지역 내 금지행위 위반자

### 5. 금지지역에서 발생하는 쓰레기의 처리방법

가. 평택시 생태하천과에서 운영하는 하천관리원을 통해 정기적인 쓰레기 수거

### 6. 기타문의 : 경기도 평택시청 생태하천과 하천관리팀 ☎031-8024-5032)

### 7. 위치도 : 첨부

# 낙시 쓰레기 관련 캠페인 현황

- 지속적인 낙시 캠페인(운동) : 낙시행위 제한 근거 조항 개정-수정 / 행정소송 검토
- 건전한 낙시 캠페인(운동) : 낙시 쓰레기 안 버리기 / 낙시 쓰레기 줄기 (쓰줍) / 낙시 쓰레기 담기 (낙시쓰담)

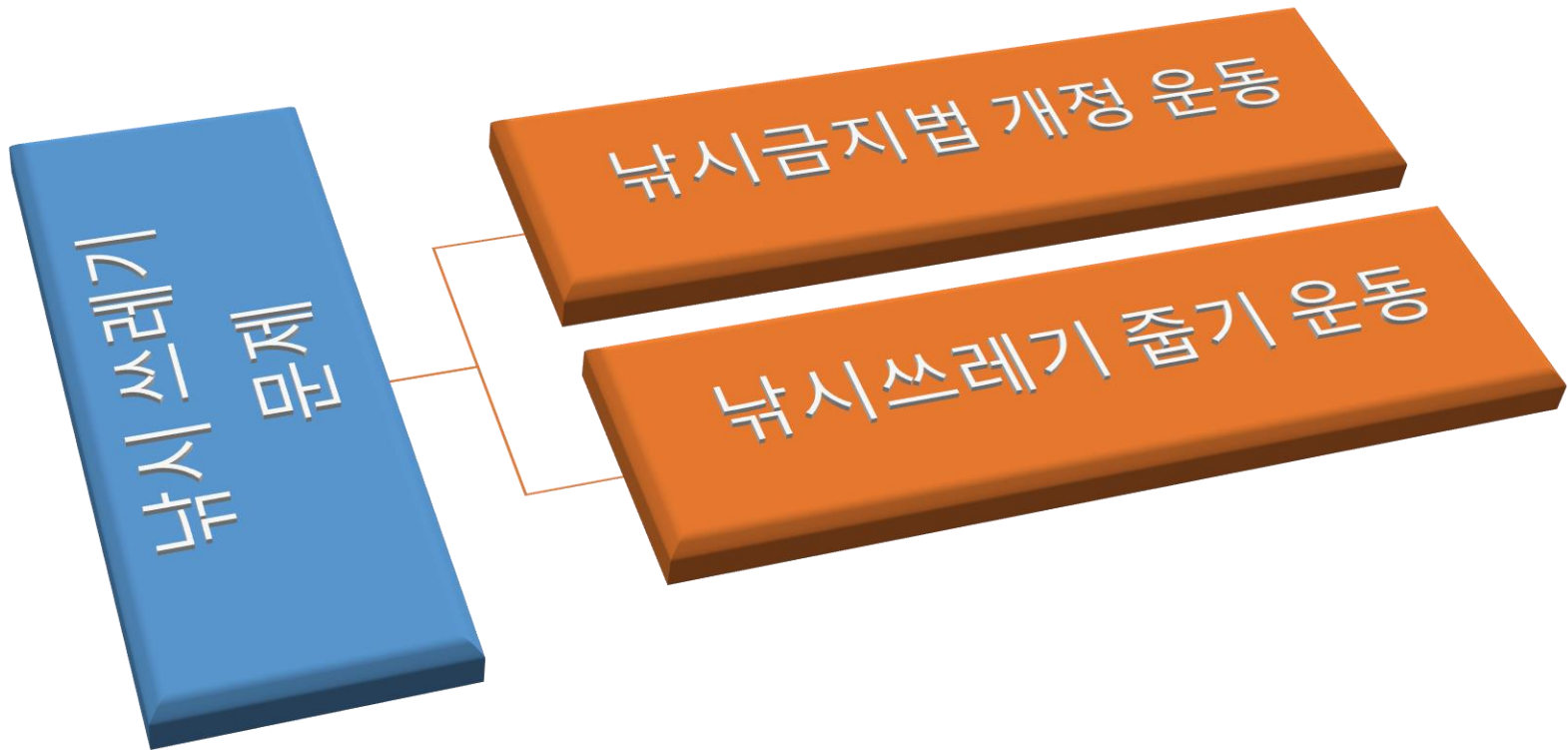



# 낙시금지법 개정 캠페인 (1/2)

- 낙시행위 제한 근거 조항 개정에 관련 국회 국민 동의 청원 **10만명 동의 달성!**
- 소관 상임위원회(**국토교통위원회**)에서 소위원회를 구성하여 심사, **환노위/행안부 확대 심의**

## 동의진행 청원

당신의 제안, 우리의 동의, 함께 하는 입법

---

### 낙시행위 제한 근거 조항 개정에 관한 청원

  
청원서 등록

  
동의진행 중

  
**동의종료**

  
위원회 회부

청원분야	재난/안전/환경
동의기간	2021-04-27~2021-05-25 (청원서 공개 이후 30일 이내)
동의수	 100,000명 <span style="float: right;">100%</span>

## 심사진행단계



- 국토위(하천법)
- 환노위(물환경보전법) / 행안부(소극행정)

국회 국민동의청원 절차 및 21대 국회 처리 결과 \* 참여연대 자료 등 참고해 재구성

구분	청원	내용	청원	소관	
	등록	공개	성립	상임위원회	심사
'간호사 태움 멈추에 관한 청원' 등 1625건	1	2	3	4	5
'건강가정기본법 개정안 반대에 관한 청원' 등 102건	■	■	■	■	■
'차별금지법 제정에 관한 청원' 등 13건	■	■	■	■	■
'사회적 참사 진상규명 청원' 등 3건	■	■	■	■	■

'내용 공개'는 '30일 이내 100명 사전 동의', 청원 성립은 '30일 이내 10만명 동의' 요건 충족 시 1건 입법회 반영

- 낙시인(붕어/루어/민물/바다) / 낙시종사자(조구사, 낙시점, 유통)
- 낙시유투버/페이스북/네이버카페/밴드

# 낙시금지법 개정 캠페인 (2/2)

- 90일까지 상임위원회(국토위)에서 심사, 현재까지 심사 안됨(20년 2121개중 17건 10만, 3건 상임위 통과)
- 조구사, 낙시마트, 낙시점 → (사)한국낙시협회 후원금 → TF구성 → 법개정 촉구 서명 캠페인, 1인 시위, 유튜브

**국회청원 동의10만!  
낙시금지 악법철폐!**

낙시금지법 개정을 위한  
**22대 낙친의원  
선거운동을  
시작합니다!**

낙시인들에게 22대 국회의원 선거는  
2024년이 아니라 바로 지금이다!



국회의원 낙시점 후보가 낙시인들에게 10만 동의서를 받기 위해 전국 22개 낙시지역을 순회하고 있다. 낙시인들 모두에게 22대 국회의원 선거를 앞두고 낙시금지법 개정 촉구서를 발송하고 있다. 낙시인들 모두에게 22대 국회의원 선거를 앞두고 낙시금지법 개정 촉구서를 발송하고 있다. 낙시인들 모두에게 22대 국회의원 선거를 앞두고 낙시금지법 개정 촉구서를 발송하고 있다.

**KOPA** 한국낙시협회  
한국낙시운동회법(사)사무소

**낙시금지법 개정 촉구 악법철폐!**  
큐알코드를 찍어  
댓글을 달고 민원을  
넣어주세요!





**시간 절약!**



**낙시금지법안 개정 촉구를 위한  
낙시인 온라인 서명운동**

낙시금지법 개정 촉구 서명운동과  
국회의원 홈페이지 댓글 달기 운동에 참여하  
여 낙시금지법 개정을 염원하는 낙시인 유권  
자의 뜻과 의지를 분명히 보여주세요!

(사)한국낙시협회

개인 정보 수집·이용 동의

낙시금지법안 개정 촉구를 위한 온라인 서명 운동을 추진하기 위  
해 아래와 같이 개인정보를 수집·이용 하려고자 합니다.  
내용을 자세히 읽으신 후 동의 여부를 결정하여 주시기 바랍니다.

- 수집하는 개인정보 : 이름/지역구/전화번호
- 개인정보의 보유 및 이용기간 : 1년

개인정보 수집 및 이용에 동의합니다.

동의함  동의안함

성명	<input type="text"/>
거주 지역구	--광역시/도 선택-- <span>광역시/도</span> --지역구 선택-- <span>지역구</span>
전화번호	<input type="text"/>

낙시의 위기를 기회로! 서명에 동참해 주세요!

온라인서명 **16,870**명

[D-14] 8/23 낙금반대 민원

낙금반대 댓글로 낙금없는 세상을 만들어 주세요!

민원글 샘플

**국토교통위원회**

국토위 자유게시판 작성  
(로그인 후 메뉴의 자유게시판 선택)

위원명	댓글	이메일
 진선미 위원장 서울 강동구갑		smjingogo@gmail.com
 조응천 간사 경기 남양주갑		chopros312@gmail.com
 이현승 간사 부산 부산진구을		ilovebusanjin@hanmail.net
 김은혜 위원 경기 성남시분당구갑		eunhye4400@naver.com
 심상정 위원 경기 고양시		713sim@naver.com

# 낙시 쓰레기 줍기 캠페인 : SNS

- 낙시 쓰레기 줍기 캠페인 : #쓰줍 #낙줍 #클린낙시캠페인
- 낙시하는시민연합, 동물을위한행동, 낙줍원정대 : 낙시 - 환경 - 동물 사랑 민간단체 중심 / 사비 - 후원 - 협찬

#낙시하는시민연합 #낙시연 #클린낙시캠페인 #동물을위한행동 #낙시  
#낙시인 #피싱노트 #코베아 #다슬낙시마트



N.NEWS.NAVER.COM

낙시하는 시민연합, 장성군 지원받아 장성호 일대 쓰레기 줍기 행사 가져

#클린낙시캠페인 #낙줍원정대 #불편한여행 #동물을위한행동 #낙시하는시민연합



LINK.NAVER.COM

'불편한 여행' 자랑하는 시대, 친환경 '쓰담' 달리기 출격  
[헤럴드경제=함영훈 기자] 최근 들어 인간들에 의해 파괴되는 자연...

# 피싱노트 낚시쓰담 배경

- 낚시 후 조행기 사진만 찍으면 낚시포인트의 위치, 날씨, 바람, 기압 등을 자동으로 기록하고 공유 '낚시업'
- 현재 다운로드 13만, 회원 9만5천명! 낚시금지구역 확대, 포인트 공개시 쓰레기, 불법주차 등 우려

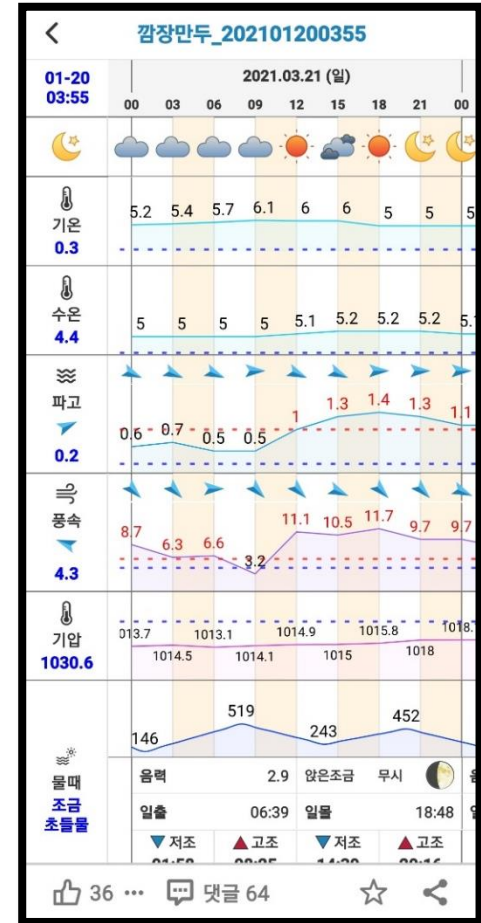
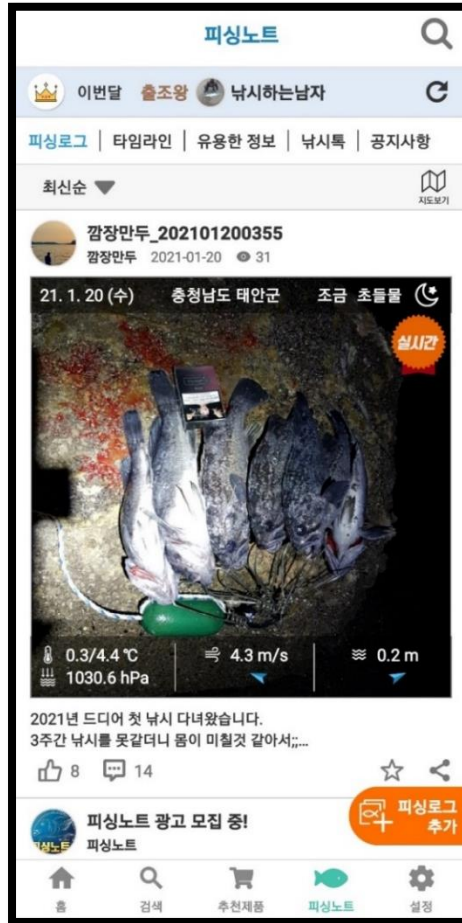
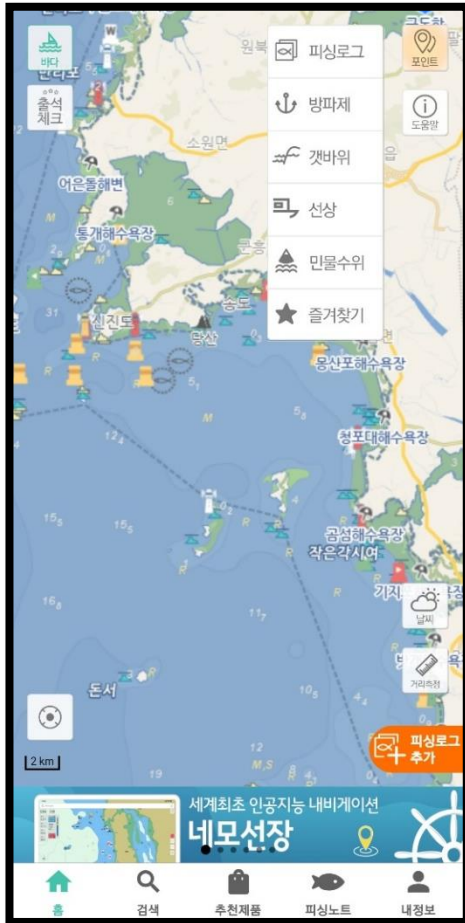

# 피싱노트 낚시쓰담 : 쓰레기 데이터 수집 기능

- 쓰레기 사진, 위치, 일시, 수거량, 주변 청결도(환경감시) 수집 : 쓰레기 문제 해결의 위한 데이터 수집
- 소속 또는 응원하는 민간환경단체 정보 수집 : 향후 협력 및 후원을 위한 데이터 수집

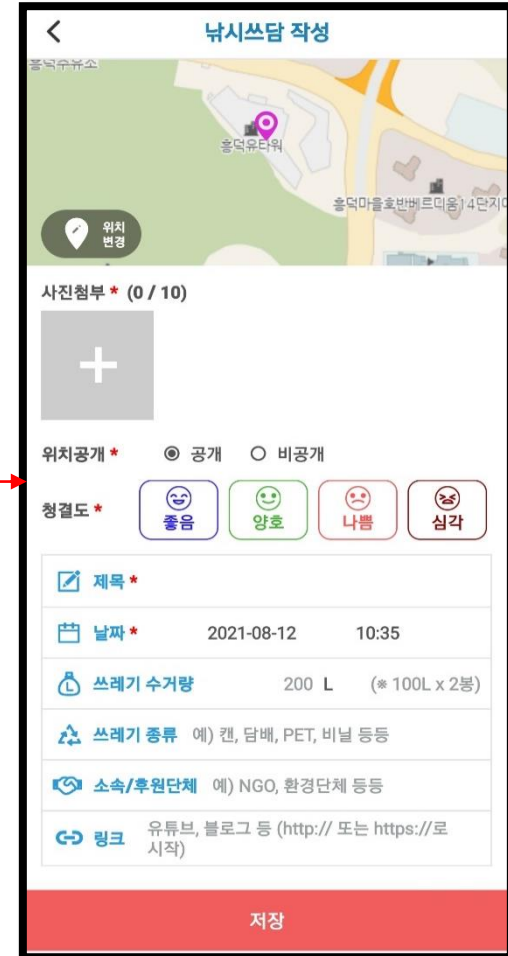

# 피싱노트 낚시쓰담 : 쓰레기 데이터 시각화(1/2)

- 타임라인별 쓰레기담기 현황 시각화
- 지도보기로 전국의 쓰레기담기 현황 및 청결도 모니터링 시각화



# 피싱노트 낚시쓰담 : 쓰레기 데이터 시각화(2/2)

- 관심지역의 낚시쓰담 마커 선택 후 쓰레기 데이터, 주변 청결도, 소속단체 등 세부내용 확인

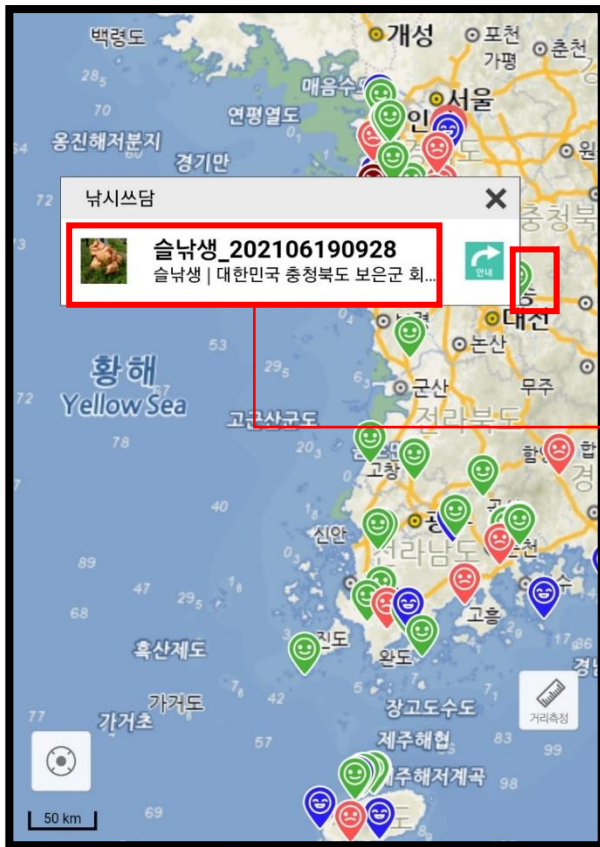

# 피싱노트 낚시쓰담 : 캠페인 기능

- 낚시쓰담 SNS 공유 및 캠페인 기능 : SNS 동참 유도를 위해 쓰레기담기 건수와 수거량 표시

